SOL'S BOSTON

HERREN OXFORD HEMD LANGARM

16000

Qualität

OXFORD 130

70% Baumwolle - 30% Polyester

Style

Gerader Schnitt
Langarm
2-Knöpfe-Kragen
Verstellbare 2-Knöpfe-Ärmelbündchen mit Aufschlag im Kapuzinerstil
Leiste mit 7 Knöpfen in harmonierendem Farbton
Brusttasche links
2 Bügelfalten am Rücken

Verfügbare größen

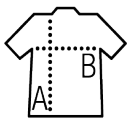

Größen	S	M	L	XL	XXL	3XL	4XL
A/B	79/56	80/60	81/64	82/68	83/72	84/76	85/80

Verfügbare Farben

Black
White
Silver
Sky blue

Verpackung

Kartongröße : 57 x 37 x 30 cm

Gewicht pro Karton : 8.00 kg

Zubehör

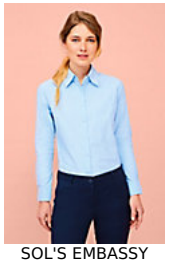

SOL'S EMBASSY
16020